

Rapport de mission de repérage des matériaux et produits contenant de l'amiante avant réalisation de travaux

R. 4412-97 modifié par le décret 2012-639 du 4 mai 2012
Norme NF X 46-020

277 RUE DU LIEUTENANT MOISANT

77190 DAMMARIE LES LYS



A \ INFORMATIONS GENERALES

A.1 \ DESIGNATION DU BÂTIMENT

| | | | |
|----------------------|--------------------|----------------|---|
| Nature du bâtiment : | Bâtiment collectif | Adresse : | 277 RUE DU LIEUTENANT MOISANT 77190 DAMMARIE LES LYS |
| Cat. Du bâtiment : | | Bâtiment : | |
| Etage : | | Porte : | |
| Ref Cadastrale : | NC | Propriété de : | OPH77 10 AVENUE CHARLES PEGUY 77000 MELUN |

A.2 \ DESIGNATION DU DONNEUR D'ORDRE

| | | | |
|-----------|--|----------------------------|--|
| Nom : | OPH77 | Documents remis : | |
| Adresse : | 10 AVENUE CHARLES PEGUY 77000 MELUN | Moyens mis à disposition : | |

A.3 \ EXECUTION DE LA MISSION

| | | | |
|-------------------------|--|--|--|
| RAPPORT N° : | DAMMARIE LES LYS - 277 RUE DU LIEUTENANT MOISANT | Laboratoire d'Analyses : | ITGA |
| Repérage réalisé le : | 18/12/2017 | Adresse laboratoire : | 3 RUE ARMAND HERPIN LACROIX - CS 46537 35065 RENNES CEDEX |
| Accompagnateur : | | Numéro d'accréditation : | 1-5967 |
| Par : | Thomas GOLIAS | Organisme d'assurance professionnelle : | AXA France |
| N° certificat : | CPDI4433 | Adresse assurance : | 313 Terrasses de l'Arche 92727 NANTERRE CEDEX |
| Date d'obtention : | 13/10/2017 | N° de contrat d'assurance : | 10063271004 |
| Organisme certificateur | I.CERT Parc EDONIA - Bâtiment G - Rue de la Terre Victoria - 35760 Saint Grégoire | Date de validité : | 31/12/2018 |

B \ CACHET DU DIAGNOSTIQUEUR

FAIT LE 01/06/2018

Cabinet : EXPERT HABITAT & INDUSTRIE INGENIERIE

Nom du responsable : **DEMOULIN Frédéric**

Nom du diagnostiqueur : **Thomas GOLIAS**



C\ SOMMAIRE

Table des matières

| | |
|---|----|
| A \ INFORMATIONS GENERALES | 2 |
| A.1 \ DESIGNATION DU BÂTIMENT | 2 |
| A.2 \ DESIGNATION DU DONNEUR D'ORDRE | 2 |
| A.3 \ EXECUTION DE LA MISSION..... | 2 |
| B \ CACHET DU DIAGNOSTIQUEUR | 2 |
| C \ SOMMAIRE | 3 |
| D \ CONCLUSIONS | 4 |
| E \ PROGRAMME DE REPERAGE | 4 |
| F \ CONDITIONS DE REALISATION DU REPERAGE | 6 |
| G \ RAPPORTS PRECEDENTS..... | 6 |
| H \ RESULTATS DETAILLES DU REPERAGE | 7 |
| ANNEXE 1 – PHOTOS DES ELEMENTS AMIANTES ET/OU NON AMIANTES..... | 14 |
| ANNEXE 3 – PROCES VERBAUX D'ANALYSES..... | 34 |
| ATTESTATION(S)..... | 41 |
| CERTIFICAT DE COMPETENCES | 42 |

D \ CONCLUSIONS

Dans le cadre de la mission décrite en tête de rapport, il a été repéré des matériaux et produits contenant de l'amiante

| PIECE | ETAGE | ELEMENTS | DESCRIPTIF LABORATOIRE | REPERAGE | Echantillon | METHODE | ETAT | RESULTAT |
|---------------------|-------|----------|------------------------|----------------------|--|---------------------|--------------------------|---------------------|
| Locaux vide-ordures | | Conduit | | Conduits | DAMMARIE LES LYS - 277 RUE DU LIEUTENANT MOISANTP002 | RESULTAT ANALYSE | DEGRADATION PARTIELLE | Amiante détectée |
| Locaux vide-ordures | | Conduit | | Du sol au plafond | DAMMARIE LES LYS - 277 RUE DU LIEUTENANT MOISANTP007 | RESULTAT ANALYSE | DEGRADATION PARTIELLE | Amiante détectée |
| Locaux vide-ordures | | Conduit | | Plafond | DAMMARIE LES LYS - 277 RUE DU LIEUTENANT MOISANTP015 | RESULTAT ANALYSE | BON ETAT | Amiante détectée |

ZSO : Zone de Similitude d'Ouvrage

Liste des locaux non visités concernés par les travaux et justification

| PIECE | ETAGE | STATUT DE VISITE |
|-------|-------|------------------|
| NEANT | | |

Liste des éléments non inspectés et justification

| PIECE | ETAGE | ELEMENTS | REPERAGE | RESULTAT |
|-------|-------|----------|----------|----------|
| NEANT | | | | |

E \ PROGRAMME DE REPERAGE

| PIECES CONCERNEES | PERIMETRE DU REPERAGE | REPERAGE | TRAVAUX | ELEMENTS | Echantillonnage | REMARQUES PARTICULIERES |
|----------------------|-----------------------|------------------------------|---------------------------------------|--------------------------------|-----------------|-------------------------|
| Locaux communs | Bâtiment collectif | Ensemble des zones impactées | Condamnation des pelles vides-ordures | Ensemble des éléments impactés | 100% | |
| Locaux vides-ordures | Bâtiment collectif | Ensemble des zones impactées | Condamnation des pelles vides-ordures | Ensemble des éléments impactés | 100% | |

Aucun document disponible

ELEMENTS A SONDER OU A ANALYSER NON PRESENTS:

F \ CONDITIONS DE REALISATION DU REPERAGE

Le repérage amiante avant travaux, contient les informations sur la présence d'amiante dans les matériaux et produits du bâtiment afin d'informer les intervenants réalisant des activités ou interventions sur des matériaux et/ou équipements susceptibles de libérer des fibres d'amiante selon la liste citée dans le cadre E.

Il consiste à identifier et localiser, par inspections visuelles et investigations approfondies pouvant être destructives, l'ensemble des matériaux et produits contenant de l'amiante incorporés ou faisant indissociablement corps avec les locaux et les zones de l'immeuble objet des travaux.

Lorsque l'absence de marquages spécifiques ou de documents ne permet pas à l'opérateur de repérage d'attester de la présence ou de la non présence d'amiante dans les matériaux et produits, des prélèvements seront effectués afin de déterminer par analyse la présence ou non d'amiante.

Procédures de prélèvement :

Les prélèvements sur des matériaux ou produits susceptibles de contenir de l'amiante sont réalisés en vertu des dispositions du Code du Travail. Le matériel de prélèvement est adapté à l'opération à réaliser afin de générer le minimum de poussières. Dans le cas où une émission de poussières est prévisible, le matériau ou produit est mouillé à l'eau à l'endroit du prélèvement (sauf risque électrique) et, si nécessaire, une protection est mise en place au sol ; de même, le point de prélèvement est stabilisé après l'opération (pulvérisation de vernis ou de laque, par exemple).

Pour chaque prélèvement, des outils propres et des gants à usage unique sont utilisés afin d'éliminer tout risque de contamination croisée. Dans tous les cas, les équipements de protection individuelle sont à usage unique.

L'accès à la zone à risque (sphère de 1 à 2 mètres autour du point de prélèvement) est interdit pendant l'opération. Si l'accompagnateur doit s'y tenir, il porte les mêmes équipements de protection individuelle que l'opérateur de repérage.

L'échantillon est immédiatement conditionné, après son prélèvement, dans un double emballage individuel étanche.

Les informations sur toutes les conditions existantes au moment du prélèvement susceptible d'influencer l'interprétation des résultats des analyses (environnement du matériau, contamination éventuelle, etc.) seront, le cas échéant, mentionnées dans la fiche d'identification et de cotation en annexe.

Sens du repérage pour évaluer un local :

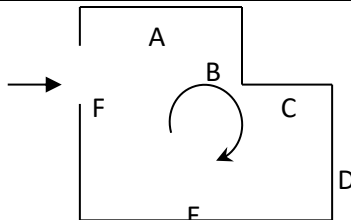

G \ RAPPORTS PRECEDENTS

NEANT

H \ RESULTATS DETAILLES DU REPERAGE

LISTE DES LOCAUX / PARTIES D'IMMEUBLE VISITEES/NON VISITEES CONCERNEES PAR LES TRAVAUX ET JUSTIFICATION

| PIECE | ETAGE | JUSTIFICATION | VISITE | TRAVAUX |
|---------------------|-------|---------------|--------|-----------|
| Locaux vide-ordures | | | OUI | CONCERNEE |
| Locaux vide-ordures | | | OUI | CONCERNEE |
| Demi-Palier 1 | | | OUI | CONCERNEE |
| Demi-Paliers | | | OUI | CONCERNEE |
| Locaux vide-ordures | | | OUI | CONCERNEE |
| Gaines vide-ordures | | | OUI | CONCERNEE |

DESCRIPTION DES REVETEMENTS EN PLACE AU JOUR DE LA VISITE

| PIECE | MUR1 | MUR2 | MUR3 | MUR4 | PLANCHER BAS | PLANCHER HAUT | PORTES | FENETRE1 | FENETRE2 |
|---------------------|-------|--------------------|------|------|--------------|---------------|--------|----------|----------|
| Locaux vide-ordures | Béton | | | | | Peinture | | | |
| Locaux vide-ordures | Béton | | | | | Peinture | | | |
| Demi-Palier 1 | | | | | | | | | |
| Demi-Paliers | | | | | | | | | |
| Locaux vide-ordures | Béton | Carreaux de plâtre | | | | Peinture | | | |
| Gaines vide-ordures | | | | | | | | | |

LA LISTE DES MATERIAUX OU PRODUITS CONTENANT DE L'AMIANTE, SUR ZONE DE SIMILITUDE D'OUVRAGE ET SUR JUGEMENT PERSONNEL

| PIECE | ETAGE | ELEMENTS | DESCRIPTIF LABORATOIRE | Echantillon | REPERAGE | ETAT | RESULTAT | METHODE |
|-------|-------|----------|------------------------|-------------|----------|------|----------|---------|
| NEANT | | | | | | | | |

ZSO : Zone de Similitude d'Ouvrage

LA LISTE DES MATERIAUX OU PRODUITS CONTENANT DE L'AMIANTE, APRES ANALYSE

| PIECE | ETAGE | ELEMENTS | DESCRIPTIF LABORATOIRE | Echantillon | REPERAGE | ETAT | RESULTAT |
|---------------------|-------|----------|------------------------|--|----------------------|--------------------------|----------|
| Locaux vide-ordures | | Conduit | | DAMMARIE LES LYS - 277 RUE DU LIEUTENANT MOISANTP002 | Conduits | DEGRADATION PARTIELLE | |
| Locaux vide-ordures | | Conduit | | DAMMARIE LES LYS - 277 RUE DU LIEUTENANT MOISANTP007 | Du sol au plafond | DEGRADATION PARTIELLE | |
| Locaux vide-ordures | | Conduit | | DAMMARIE LES LYS - 277 RUE DU LIEUTENANT MOISANTP015 | Plafond | BON ETAT | |

ZSO : Zone de Similitude d'Ouvrage

LA LISTE DES MATERIAUX SUSCEPTIBLES DE CONTENIR DE L'AMIANTE, MAIS N'EN CONTENANT PAS.

| PIECE | ETAGE | ELEMENTS | DESCRIPTIF LABORATOIRE | Echantillon | REPERAGE | ETAT | RESULTAT | METHODE |
|---------------------|-------|----------------------|------------------------|--|-----------------------------|-------------|----------------------------|---------------------|
| Locaux vide-ordures | | Peinture | | DAMMARIE LES LYS - 277 RUE DU LIEUTENANT MOISANTP001 | Mur A | BON ETAT | Amiante non détectée | RESULTAT ANALYSE |
| Locaux vide-ordures | | Calorifugeage | | DAMMARIE LES LYS - 277 RUE DU LIEUTENANT MOISANTP003 | Plafond | BON ETAT | Amiante non détectée | RESULTAT ANALYSE |
| Locaux vide-ordures | | Peinture | | DAMMARIE LES LYS - 277 RUE DU LIEUTENANT MOISANTP004 | Pelles vides- ordures | BON ETAT | Amiante non détectée | RESULTAT ANALYSE |
| Locaux vide-ordures | | Enduit / Peinture | | DAMMARIE LES LYS - 277 RUE DU LIEUTENANT MOISANTP005 | Mur C | BON ETAT | Amiante non détectée | RESULTAT ANALYSE |
| Locaux vide-ordures | | Enduit / Peinture | | DAMMARIE LES LYS - 277 RUE DU LIEUTENANT MOISANTP006 | Plafond | BON ETAT | Amiante non détectée | RESULTAT ANALYSE |

| PIECE | ETAGE | ELEMENTS | DESCRIPTIF LABORATOIRE | Echantillon | REPERAGE | ETAT | RESULTAT | METHODE |
|---------------------|-------|--------------------|------------------------|--|----------------------|----------|----------------------|------------------|
| Locaux vide-ordures | | Joint d'assemblage | | DAMMARIE LES LYS - 277 RUE DU LIEUTENANT MOISANTP008 | Pelles vides-ordures | BON ETAT | Amiante non détectée | RESULTAT ANALYSE |
| Locaux vide-ordures | | Joint d'étanchéité | | DAMMARIE LES LYS - 277 RUE DU LIEUTENANT MOISANTP009 | Pelles vides-ordures | BON ETAT | Amiante non détectée | RESULTAT ANALYSE |
| Locaux vide-ordures | | Joint | | DAMMARIE LES LYS - 277 RUE DU LIEUTENANT MOISANTP010 | Pelles vides-ordures | BON ETAT | Amiante non détectée | RESULTAT ANALYSE |
| Locaux vide-ordures | | Peinture | | DAMMARIE LES LYS - 277 RUE DU LIEUTENANT MOISANTP011 | Pelles vides-ordures | BON ETAT | Amiante non détectée | RESULTAT ANALYSE |
| Gaines vide-ordures | | Enduit / Peinture | | DAMMARIE LES LYS - 277 RUE DU LIEUTENANT MOISANTP012 | Mur C | BON ETAT | Amiante non détectée | RESULTAT ANALYSE |
| Gaines vide-ordures | | Enduit / Peinture | | DAMMARIE LES LYS - 277 RUE DU LIEUTENANT MOISANTP013 | Mur E | BON ETAT | Amiante non détectée | RESULTAT ANALYSE |
| Locaux vide-ordures | | Enduit / Peinture | | DAMMARIE LES LYS - 277 RUE DU LIEUTENANT MOISANTP014 | Plafond | BON ETAT | Amiante non détectée | RESULTAT ANALYSE |
| Locaux vide-ordures | | Joint d'assemblage | | DAMMARIE LES LYS - 277 RUE DU LIEUTENANT MOISANTP016 | Pelles vides-ordures | BON ETAT | Amiante non détectée | RESULTAT ANALYSE |
| Locaux vide-ordures | | Joint d'étanchéité | | DAMMARIE LES LYS - 277 RUE DU LIEUTENANT MOISANTP017 | Pelles vides-ordures | BON ETAT | Amiante non détectée | RESULTAT ANALYSE |

| PIECE | ETAGE | ELEMENTS | DESCRIPTIF LABORATOIRE | Echantillon | REPERAGE | ETAT | RESULTAT | METHODE |
|---------------------|-------|-------------------|------------------------|--|----------------------|----------|----------------------|------------------|
| Locaux vide-ordures | | Joint | | DAMMARIE LES LYS - 277 RUE DU LIEUTENANT MOISANTP018 | Pelles vides-ordures | BON ETAT | Amiante non détectée | RESULTAT ANALYSE |
| Locaux vide-ordures | | Peinture | | DAMMARIE LES LYS - 277 RUE DU LIEUTENANT MOISANTP019 | Pelles vides-ordures | BON ETAT | Amiante non détectée | RESULTAT ANALYSE |
| Locaux vide-ordures | | Enduit / Peinture | | DAMMARIE LES LYS - 277 RUE DU LIEUTENANT MOISANTP006 | Plafond | BON ETAT | Amiante non détectée | ZSO |
| Locaux vide-ordures | | Peinture | | DAMMARIE LES LYS - 277 RUE DU LIEUTENANT MOISANTP011 | Pelles vides-ordures | BON ETAT | Amiante non détectée | ZSO |
| Locaux vide-ordures | | Enduit / Peinture | | DAMMARIE LES LYS - 277 RUE DU LIEUTENANT MOISANTP014 | Plafond | BON ETAT | Amiante non détectée | ZSO |
| Locaux vide-ordures | | Peinture | | DAMMARIE LES LYS - 277 RUE DU LIEUTENANT MOISANTP001 | Mur A | BON ETAT | Amiante non détectée | ZSO |
| Locaux vide-ordures | | Peinture | | DAMMARIE LES LYS - 277 RUE DU LIEUTENANT MOISANTP001 | Mur B | BON ETAT | Amiante non détectée | ZSO |
| Locaux vide-ordures | | Peinture | | DAMMARIE LES LYS - 277 RUE DU LIEUTENANT MOISANTP001 | Mur C | BON ETAT | Amiante non détectée | ZSO |
| Locaux vide-ordures | | Peinture | | DAMMARIE LES LYS - 277 RUE DU LIEUTENANT MOISANTP001 | Mur D | BON ETAT | Amiante non détectée | ZSO |

| PIECE | ETAGE | ELEMENTS | DESCRIPTIF LABORATOIRE | Echantillon | REPERAGE | ETAT | RESULTAT | METHODE |
|---------------------|-------|-------------------|------------------------|--|----------|-------------|----------------------------|---------|
| Locaux vide-ordures | | Enduit / Peinture | | DAMMARIE LES LYS - 277 RUE DU LIEUTENANT MOISANTP005 | Mur A | BON ETAT | Amiante non détectée | ZSO |
| Locaux vide-ordures | | Enduit / Peinture | | DAMMARIE LES LYS - 277 RUE DU LIEUTENANT MOISANTP005 | Mur B | BON ETAT | Amiante non détectée | ZSO |
| Locaux vide-ordures | | Enduit / Peinture | | DAMMARIE LES LYS - 277 RUE DU LIEUTENANT MOISANTP005 | Mur C | BON ETAT | Amiante non détectée | ZSO |
| Locaux vide-ordures | | Enduit / Peinture | | DAMMARIE LES LYS - 277 RUE DU LIEUTENANT MOISANTP005 | Mur D | BON ETAT | Amiante non détectée | ZSO |

ZSO : Zone de Similitude d'Ouvrage

ANNEXE 1 – PHOTOS DES ELEMENTS AMIANTES ET/OU NON AMIANTES

| PRELEVEMENT : DAMMARIE LES LYS - 277 RUE DU LIEUTENANT MOISANTP001 | | | |
|--|--|---------------------|---------------------|
| NOM DU CLIENT | NUMERO DU DOSSIER | | PIECE OU LOCAL |
| OPH77 | DAMMARIE LES LYS - 277 RUE DU LIEUTENANT MOISANT 18/12/2017 | | Locaux vide-ordures |
| ELEMENT | DESCRIPTIF DU LABORATOIRE | DATE DE PRELEVEMENT | NOM DE L'OPERATEUR |
| Peinture | Peinture | 18/12/2017 | GOLIAS Thomas |
| LOCALISATION | | RESULTAT | |
| Mur A | | Amiante non détecté | |

EMPLACEMENT

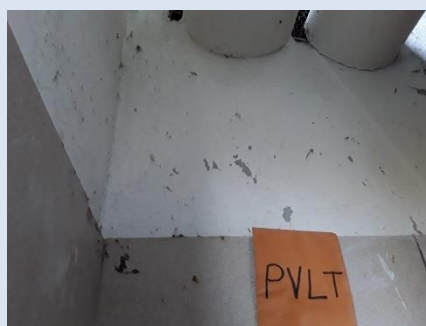

| PRELEVEMENT : DAMMARIÉ LES LYS - 277 RUE DU LIEUTENANT MOISANT P002 | | | |
|---|---|---------------------|---------------------|
| NOM DU CLIENT | NUMERO DU DOSSIER | | PIECE OU LOCAL |
| OPH77 | DAMMARIÉ LES LYS - 277 RUE DU LIEUTENANT MOISANT 18/12/2017 | | Locaux vide-ordures |
| ELEMENT | DESCRIPTIF DU LABORATOIRE | DATE DE PRELEVEMENT | NOM DE L'OPERATEUR |
| Conduit | Matériau gris en vrac avec fibres visibles + peinture non séparable | 18/12/2017 | GOLIAS Thomas |
| LOCALISATION | | RESULTAT | |
| Conduits | | Présence d'amiante | |

EMPLACEMENT



| PRELEVEMENT : DAMMARIE LES LYS - 277 RUE DU LIEUTENANT MOISANT P003 | | | |
|---|---|---------------------|---------------------|
| NOM DU CLIENT | NUMERO DU DOSSIER | | PIECE OU LOCAL |
| OPH77 | DAMMARIE LES LYS - 277 RUE DU LIEUTENANT MOISANT 18/12/2017 | | Locaux vide-ordures |
| ELEMENT | DESCRIPTIF DU LABORATOIRE | DATE DE PRELEVEMENT | NOM DE L'OPERATEUR |
| Calorifugeage | Matériau fibreux jaune + toile blanche enduite + peinture non séparable | 18/12/2017 | GOLIAS Thomas |
| LOCALISATION | | RESULTAT | |
| Plafond | | Amiante non détecté | |

EMPLACEMENT



| PRELEVEMENT : DAMMARIE LES LYS - 277 RUE DU LIEUTENANT MOISANTP004 | | | |
|--|--|---------------------|---------------------|
| NOM DU CLIENT | NUMERO DU DOSSIER | | PIECE OU LOCAL |
| OPH77 | DAMMARIE LES LYS - 277 RUE DU LIEUTENANT MOISANT 18/12/2017 | | Locaux vide-ordures |
| ELEMENT | DESCRIPTIF DU LABORATOIRE | DATE DE PRELEVEMENT | NOM DE L'OPERATEUR |
| Peinture | Peinture | 18/12/2017 | GOLIAS Thomas |
| LOCALISATION | | RESULTAT | |
| Pelles vides-ordures | | Amiante non détecté | |

EMPLACEMENT



| PRELEVEMENT : DAMMARIE LES LYS - 277 RUE DU LIEUTENANT MOISANTP005 | | | |
|--|--|---------------------|--------------------|
| NOM DU CLIENT | NUMERO DU DOSSIER | PIECE OU LOCAL | |
| OPH77 | DAMMARIE LES LYS - 277 RUE DU LIEUTENANT MOISANT 18/12/2017 | Locaux vide-ordures | |
| ELEMENT | DESCRIPTIF DU LABORATOIRE | DATE DE PRELEVEMENT | NOM DE L'OPERATEUR |
| Enduit / Peinture | Enduit plâtreux blanc en vrac + peinture non séparable | 18/12/2017 | GOLIAS Thomas |
| LOCALISATION | | RESULTAT | |
| Mur C | | Amiante non détecté | |

EMPLACEMENT



| PRELEVEMENT : DAMMARIE LES LYS - 277 RUE DU LIEUTENANT MOISANTP006 | | | |
|--|--|---------------------|---------------------|
| NOM DU CLIENT | NUMERO DU DOSSIER | | PIECE OU LOCAL |
| OPH77 | DAMMARIE LES LYS - 277 RUE DU LIEUTENANT MOISANT 18/12/2017 | | Locaux vide-ordures |
| ELEMENT | DESCRIPTIF DU LABORATOIRE | DATE DE PRELEVEMENT | NOM DE L'OPERATEUR |
| Enduit / Peinture | Enduit blanc en vrac + peinture non séparable | 18/12/2017 | GOLIAS Thomas |
| LOCALISATION | | RESULTAT | |
| Plafond | | Amiante non détecté | |

EMPLACEMENT



| PRELEVEMENT : DAMMARIE LES LYS - 277 RUE DU LIEUTENANT MOISANTP007 | | | |
|--|--|---------------------|---------------------|
| NOM DU CLIENT | NUMERO DU DOSSIER | | PIECE OU LOCAL |
| OPH77 | DAMMARIE LES LYS - 277 RUE DU LIEUTENANT MOISANT 18/12/2017 | | Locaux vide-ordures |
| ELEMENT | DESCRIPTIF DU LABORATOIRE | DATE DE PRELEVEMENT | NOM DE L'OPERATEUR |
| Conduit | Matériau gris avec fibres visibles | 18/12/2017 | GOLIAS Thomas |
| LOCALISATION | | RESULTAT | |
| Du sol au plafond | | Présence d'amiante | |

EMPLACEMENT



| PRELEVEMENT : DAMMARIE LES LYS - 277 RUE DU LIEUTENANT MOISANTP008 | | | |
|--|---|---------------------|---------------------|
| NOM DU CLIENT | NUMERO DU DOSSIER | | PIECE OU LOCAL |
| OPH77 | DAMMARIE LES LYS - 277 RUE DU LIEUTENANT MOISANT 18/12/2017 | | Locaux vide-ordures |
| ELEMENT | DESCRIPTIF DU LABORATOIRE | DATE DE PRELEVEMENT | NOM DE L'OPERATEUR |
| Joint d'assemblage | Matériau mou incolore avec poussières + peinture en faible quantité non séparable | 18/12/2017 | GOLIAS Thomas |
| LOCALISATION | | RESULTAT | |
| Pelles vides-ordures | | Amiante non détecté | |

EMPLACEMENT



| PRELEVEMENT : DAMMARIE LES LYS - 277 RUE DU LIEUTENANT MOISANTP009 | | | |
|--|--|---------------------|---------------------|
| NOM DU CLIENT | NUMERO DU DOSSIER | | PIECE OU LOCAL |
| OPH77 | DAMMARIE LES LYS - 277 RUE DU LIEUTENANT MOISANT 18/12/2017 | | Locaux vide-ordures |
| ELEMENT | DESCRIPTIF DU LABORATOIRE | DATE DE PRELEVEMENT | NOM DE L'OPERATEUR |
| Joint d'étanchéité | Mousse noire + peinture en faible quantité non séparable | 18/12/2017 | GOLIAS Thomas |
| LOCALISATION | | RESULTAT | |
| Pelles vides-ordures | | Amiante non détecté | |

EMPLACEMENT



| PRELEVEMENT : DAMMARIE LES LYS - 277 RUE DU LIEUTENANT MOISANTP010 | | | |
|--|---|---------------------|---------------------|
| NOM DU CLIENT | NUMERO DU DOSSIER | | PIECE OU LOCAL |
| OPH77 | DAMMARIE LES LYS - 277 RUE DU LIEUTENANT MOISANT 18/12/2017 | | Locaux vide-ordures |
| ELEMENT | DESCRIPTIF DU LABORATOIRE | DATE DE PRELEVEMENT | NOM DE L'OPERATEUR |
| Joint | Mousse noire + peinture non séparable + colle polymère incolore avec poussières non séparable | 18/12/2017 | GOLIAS Thomas |
| LOCALISATION | | RESULTAT | |
| Pelles vides-ordures | | Amiante non détecté | |

EMPLACEMENT



| PRELEVEMENT : DAMMARIE LES LYS - 277 RUE DU LIEUTENANT MOISANTP011 | | | |
|--|--|---------------------|---------------------|
| NOM DU CLIENT | NUMERO DU DOSSIER | | PIECE OU LOCAL |
| OPH77 | DAMMARIE LES LYS - 277 RUE DU LIEUTENANT MOISANT 18/12/2017 | | Locaux vide-ordures |
| ELEMENT | DESCRIPTIF DU LABORATOIRE | DATE DE PRELEVEMENT | NOM DE L'OPERATEUR |
| Peinture | Peinture | 18/12/2017 | GOLIAS Thomas |
| LOCALISATION | | RESULTAT | |
| Pelles vides-ordures | | Amiante non détecté | |

EMPLACEMENT



| PRELEVEMENT : DAMMARIE LES LYS - 277 RUE DU LIEUTENANT MOISANTP012 | | | |
|--|--|---------------------|--------------------|
| NOM DU CLIENT | NUMERO DU DOSSIER | PIECE OU LOCAL | |
| OPH77 | DAMMARIE LES LYS - 277 RUE DU LIEUTENANT MOISANT 18/12/2017 | Gaines vide-ordures | |
| ELEMENT | DESCRIPTIF DU LABORATOIRE | DATE DE PRELEVEMENT | NOM DE L'OPERATEUR |
| Enduit / Peinture | Enduit gris en vrac + peintures multiples non séparable | 18/12/2017 | GOLIAS Thomas |
| LOCALISATION | | RESULTAT | |
| Mur C | | Amiante non détecté | |

EMPLACEMENT



| PRELEVEMENT : DAMMARIE LES LYS - 277 RUE DU LIEUTENANT MOISANTP013 | | | |
|--|---|---------------------|---------------------|
| NOM DU CLIENT | NUMERO DU DOSSIER | | PIECE OU LOCAL |
| OPH77 | DAMMARIE LES LYS - 277 RUE DU LIEUTENANT MOISANT 18/12/2017 | | Gaines vide-ordures |
| ELEMENT | DESCRIPTIF DU LABORATOIRE | DATE DE PRELEVEMENT | NOM DE L'OPERATEUR |
| Enduit / Peinture | Enduit plâtreux blanc en vrac + peintures multiples non séparable | 18/12/2017 | GOLIAS Thomas |
| LOCALISATION | | RESULTAT | |
| Mur E | | Amiante non détecté | |

EMPLACEMENT



| PRELEVEMENT : DAMMARIE LES LYS - 277 RUE DU LIEUTENANT MOISANTP014 | | | |
|--|--|---------------------|---------------------|
| NOM DU CLIENT | NUMERO DU DOSSIER | | PIECE OU LOCAL |
| OPH77 | DAMMARIE LES LYS - 277 RUE DU LIEUTENANT MOISANT 18/12/2017 | | Locaux vide-ordures |
| ELEMENT | DESCRIPTIF DU LABORATOIRE | DATE DE PRELEVEMENT | NOM DE L'OPERATEUR |
| Enduit / Peinture | Enduit gris en vrac + peinture non séparable | 18/12/2017 | GOLIAS Thomas |
| LOCALISATION | | RESULTAT | |
| Plafond | | Amiante non détecté | |

EMPLACEMENT

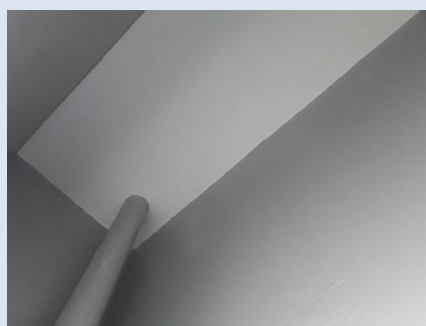

| PRELEVEMENT : DAMMARIE LES LYS - 277 RUE DU LIEUTENANT MOISANTP015 | | | |
|--|---|---------------------|---------------------|
| NOM DU CLIENT | NUMERO DU DOSSIER | | PIECE OU LOCAL |
| OPH77 | DAMMARIE LES LYS - 277 RUE DU LIEUTENANT MOISANT 18/12/2017 | | Locaux vide-ordures |
| ELEMENT | DESCRIPTIF DU LABORATOIRE | DATE DE PRELEVEMENT | NOM DE L'OPERATEUR |
| Conduit | Matériau gris en vrac avec fibres visibles + peinture non séparable | 18/12/2017 | GOLIAS Thomas |
| LOCALISATION | | RESULTAT | |
| Plafond | | Présence d'amiante | |

EMPLACEMENT



| PRELEVEMENT : DAMMARIE LES LYS - 277 RUE DU LIEUTENANT MOISANTP016 | | | |
|--|---|---------------------|---------------------|
| NOM DU CLIENT | NUMERO DU DOSSIER | | PIECE OU LOCAL |
| OPH77 | DAMMARIE LES LYS - 277 RUE DU LIEUTENANT MOISANT 18/12/2017 | | Locaux vide-ordures |
| ELEMENT | DESCRIPTIF DU LABORATOIRE | DATE DE PRELEVEMENT | NOM DE L'OPERATEUR |
| Joint d'assemblage | Mousse noire + peinture non séparable + colle polymère incolore avec poussières non séparable | 18/12/2017 | GOLIAS Thomas |
| LOCALISATION | | RESULTAT | |
| Pelles vides-ordures | | Amiante non détecté | |

EMPLACEMENT



| PRELEVEMENT : DAMMARIE LES LYS - 277 RUE DU LIEUTENANT MOISANTP017 | | | |
|--|---|---------------------|---------------------|
| NOM DU CLIENT | NUMERO DU DOSSIER | | PIECE OU LOCAL |
| OPH77 | DAMMARIE LES LYS - 277 RUE DU LIEUTENANT MOISANT 18/12/2017 | | Locaux vide-ordures |
| ELEMENT | DESCRIPTIF DU LABORATOIRE | DATE DE PRELEVEMENT | NOM DE L'OPERATEUR |
| Joint d'étanchéité | Mousse noire + peinture non séparable + colle polymère incolore avec poussières non séparable | 18/12/2017 | GOLIAS Thomas |
| LOCALISATION | | RESULTAT | |
| Pelles vides-ordures | | Amiante non détecté | |

EMPLACEMENT



| PRELEVEMENT : DAMMARIE LES LYS - 277 RUE DU LIEUTENANT MOISANTP018 | | | |
|--|--|---------------------|---------------------|
| NOM DU CLIENT | NUMERO DU DOSSIER | | PIECE OU LOCAL |
| OPH77 | DAMMARIE LES LYS - 277 RUE DU LIEUTENANT MOISANT 18/12/2017 | | Locaux vide-ordures |
| ELEMENT | DESCRIPTIF DU LABORATOIRE | DATE DE PRELEVEMENT | NOM DE L'OPERATEUR |
| Joint | Mousse noire non séparable + colle polymère incolore avec poussières | 18/12/2017 | GOLIAS Thomas |
| LOCALISATION | | RESULTAT | |
| Pelles vides-ordures | | Amiante non détecté | |

EMPLACEMENT

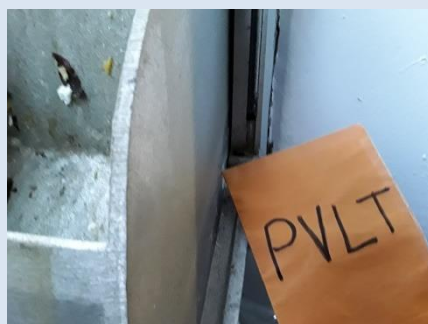

| PRELEVEMENT : DAMMARIE LES LYS - 277 RUE DU LIEUTENANT MOISANTP019 | | | |
|--|--|---------------------|---------------------|
| NOM DU CLIENT | NUMERO DU DOSSIER | | PIECE OU LOCAL |
| OPH77 | DAMMARIE LES LYS - 277 RUE DU LIEUTENANT MOISANT 18/12/2017 | | Locaux vide-ordures |
| ELEMENT | DESCRIPTIF DU LABORATOIRE | DATE DE PRELEVEMENT | NOM DE L'OPERATEUR |
| Peinture | Peinture | 18/12/2017 | GOLIAS Thomas |
| LOCALISATION | | RESULTAT | |
| Pelles vides-ordures | | Amiante non détecté | |

EMPLACEMENT



ANNEXE 3 – PROCES VERBAUX D'ANALYSES



Parc Edonia - Bât. R - Rue de la Terre Adélie - CS n° 66862
35768 SAINT-GREGOIRE CEDEX
Tel : 02.99.35.41.41
Fax : 02.99.35.41.42
www.itga.fr

Accréditation n° 1-5967



Liste des sites et portées
disponibles sur www.cofrac.fr

L'accréditation du COFRAC atteste de la compétence des laboratoires pour les seuls essais couverts par l'accréditation qui sont identifiés par le symbole :

RAPPORT SYNTHÉTIQUE D'ANALYSE NUMÉRO IT0717-126415 EN DATE DU 04/01/2018
RECHERCHE ET IDENTIFICATION D'AMIANTE SUR PRELEVEMENT(S) DE MATERIAU(X)

Ce rapport ne concerne que les échantillons soumis à l'analyse.

| | |
|--|--|
| Client : AGENCE EHI IDF- (COMPTE MATERIAUX)- EXPERT HABITAT & INDUSTRIE INGENIERIE 2 rue Traversière 78580 LES ALLUETS LE ROI | Réf. Commande ITGA : IT0717-126415 Réf. Commande Client : DAMMARIÉ LES LYS - 277 RUE DU LIEUTENANT MOISANT--01 |
|--|--|

Prélèvement(s) : Reçu au laboratoire le : 28/12/2017

Préparation(s) : Effectuée de façon à être représentative de l'échantillon

- Pour une analyse au Microscope Optique à Lumière Polarisée (MOLP) : pas de traitement thermique ou mécanique
- ou
- Pour une analyse au Microscope Electronique à Transmission Analytique (META) : broyage mécanique, récupération de poussières sur grille de microscope électronique (méthode interne IT 085 ou IT 286)

Technique Analytique(s) :
ou - Microscopie Optique à Lumière Polarisée (méthode guide HSG 248 - appendice 2)
- Microscopie Electronique à Transmission Analytique (parties pertinentes de la norme NF X 43-050)

Résultat(s) :

| Fraction analysée | Technique analytique | Nb de préparations | Date d'analyse | Résultat / Type d'amiante |
|---|----------------------|--------------------|----------------|--|
| Réf dossier client : DAMMARIÉ LES LYS - 277 RUE DU LIEUTENANT MOISANT--01 - 15 A 101 SQUARE DE L'ABBAYE 77190 DAMMARIÉ LES LYS Réf échantillon client : DAMMARIÉ LES LYS - 277 RUE DU LIEUTENANT MOISANTP001 / Bâtiment collectif - Ensemble des zones impactées - Locaux vide-ordures - Ensemble des éléments impactés / Locaux vide-ordures Mur A Peinture | | | | Réf échantillon ITGA : IT071801-87 Description ITGA : Peinture |
| ▶ Peinture | META | 1 | 03/01/2018 | Amiante non détecté / - |
| Réf dossier client : DAMMARIÉ LES LYS - 277 RUE DU LIEUTENANT MOISANT--01 - 15 A 101 SQUARE DE L'ABBAYE 77190 DAMMARIÉ LES LYS Réf échantillon client : DAMMARIÉ LES LYS - 277 RUE DU LIEUTENANT MOISANTP002 / Bâtiment collectif - Ensemble des zones impactées - Locaux vide-ordures - Ensemble des éléments impactés / Locaux vide-ordures Conduits Conduit | | | | Réf échantillon ITGA : IT071801-88 Description ITGA : Matériau gris en vrac avec fibres visibles / Peinture |
| ▶ Matériau gris en vrac avec fibres visibles + peinture non séparable | MOLP | 2 | 03/01/2018 | Présence de fibres d'amiante / Chrysotile-Crocidolite |

Validé par : Delphine JOSSET - Analyste

La reproduction de ce rapport n'est autorisée que sous sa forme intégrale : ce rapport ne doit pas être reproduit partiellement sans l'approbation du laboratoire.

Sauf demande particulière et écrite du client, les échantillons sont conservés pendant 6 mois et les rapports pendant 2 ans.

RAPPORT SYNTHÉTIQUE D'ANALYSE NUMÉRO IT0717-126415 EN DATE DU 04/01/2018
RECHERCHE ET IDENTIFICATION D'AMIANTE SUR PRELEVEMENT(S) DE MATERIAU(X)

| Fraction analysée | Technique analytique | Nb de préparations | Date d'analyse | Résultat / Type d'amiante |
|---|----------------------|--------------------|----------------|---|
| <p>Réf dossier client : DAMMARIÉ LES LYS - 277 RUE DU LIEUTENANT MOISANT--01 - 15 A 101 SQUARE DE L'ABBAYE 77190 DAMMARIÉ LES LYS</p> <p>Réf échantillon client : DAMMARIÉ LES LYS - 277 RUE DU LIEUTENANT MOISANTP003 / Bâtiment collectif - Ensemble des zones impactées - Locaux vide-ordures - Ensemble des éléments impactés / Locaux vide-ordures Plafond Calorifugeage</p> | | | | <p>Réf échantillon ITGA : IT071801-89</p> <p>Description ITGA : Matériau fibreux jaune / Toile blanche enduite / Peinture</p> |
| <p>► Matériau fibreux jaune + toile blanche enduite + peinture non séparable</p> | META | 1 | 03/01/2018 | Amiante non détecté / - |
| <p>Réf dossier client : DAMMARIÉ LES LYS - 277 RUE DU LIEUTENANT MOISANT--01 - 15 A 101 SQUARE DE L'ABBAYE 77190 DAMMARIÉ LES LYS</p> <p>Réf échantillon client : DAMMARIÉ LES LYS - 277 RUE DU LIEUTENANT MOISANTP004 / Bâtiment collectif - Ensemble des zones impactées - Locaux vide-ordures - Ensemble des éléments impactés / Locaux vide-ordures Pelles vides-ordures Peinture</p> | | | | <p>Réf échantillon ITGA : IT071801-90</p> <p>Description ITGA : Peinture</p> |
| <p>► Peinture</p> | META | 2 | 04/01/2018 | Amiante non détecté / - |
| <p>Réf dossier client : DAMMARIÉ LES LYS - 277 RUE DU LIEUTENANT MOISANT--01 - 15 A 101 SQUARE DE L'ABBAYE 77190 DAMMARIÉ LES LYS</p> <p>Réf échantillon client : DAMMARIÉ LES LYS - 277 RUE DU LIEUTENANT MOISANTP005 / Bâtiment collectif - Ensemble des zones impactées - Locaux communs - Ensemble des éléments impactés / Locaux vide-ordures Mur C Enduit Peinture</p> | | | | <p>Réf échantillon ITGA : IT071801-91</p> <p>Description ITGA : Enduit plâtreux blanc en vrac / Peinture</p> |
| <p>► Enduit plâtreux blanc en vrac + peinture non séparable</p> | META | 1 | 03/01/2018 | Amiante non détecté / - |
| <p>Réf dossier client : DAMMARIÉ LES LYS - 277 RUE DU LIEUTENANT MOISANT--01 - 15 A 101 SQUARE DE L'ABBAYE 77190 DAMMARIÉ LES LYS</p> <p>Réf échantillon client : DAMMARIÉ LES LYS - 277 RUE DU LIEUTENANT MOISANTP006 / Bâtiment collectif - Ensemble des zones impactées - Locaux communs - Ensemble des éléments impactés / Locaux vide-ordures Plafond Enduit Peinture</p> | | | | <p>Réf échantillon ITGA : IT071801-92</p> <p>Description ITGA : Enduit blanc en vrac / Peinture</p> |
| <p>► Enduit blanc en vrac + peinture non séparable</p> | META | 1 | 03/01/2018 | Amiante non détecté / - |

La reproduction de ce rapport n'est autorisée que sous sa forme intégrale ; ce rapport ne doit pas être reproduit partiellement sans l'approbation du laboratoire.

Sauf demande particulière et écrite du client, les échantillons sont conservés pendant 6 mois et les rapports pendant 2 ans.

**RAPPORT SYNTHÉTIQUE D'ANALYSE NUMÉRO IT0717-126415 EN DATE DU 04/01/2018
RECHERCHE ET IDENTIFICATION D'AMIANTE SUR PRELEVEMENT(S) DE MATERIAU(X)**

| Fraction analysée | Technique analytique | Nb de préparations | Date d'analyse | Résultat / Type d'amiante |
|--|----------------------|--------------------|----------------|---|
| <p>Réf dossier client : DAMMARIÉ LES LYS - 277 RUE DU LIEUTENANT MOISANT--01 - 15 A 101 SQUARE DE L'ABBAYE 77190 DAMMARIÉ LES LYS</p> <p>Réf échantillon client : DAMMARIÉ LES LYS - 277 RUE DU LIEUTENANT MOISANTP007 / Bâtiment collectif - Ensemble des zones impactées - Locaux communs - Ensemble des éléments impactés / Locaux vide-ordures Du sol au plafond Conduit</p> | | | | <p>Réf échantillon ITGA : IT071801-93</p> <p>Description ITGA : Matériau gris avec fibres visibles</p> |
| ▶ Matériau gris avec fibres visibles | MOLP | 2 | 03/01/2018 | Présence de fibres d'amiante / Chrysotile |
| <p>Réf dossier client : DAMMARIÉ LES LYS - 277 RUE DU LIEUTENANT MOISANT--01 - 15 A 101 SQUARE DE L'ABBAYE 77190 DAMMARIÉ LES LYS</p> <p>Réf échantillon client : DAMMARIÉ LES LYS - 277 RUE DU LIEUTENANT MOISANTP008 / Bâtiment collectif - Ensemble des zones impactées - Locaux communs - Ensemble des éléments impactés / Locaux vide-ordures Pelles vides-ordures Joint d'assemblage</p> | | | | <p>Réf échantillon ITGA : IT071801-94</p> <p>Description ITGA : Matériau mou incolore avec poussières / Peinture en faible quantité</p> |
| ▶ Matériau mou incolore avec poussières + peinture en faible quantité non séparable | META | 1 | 03/01/2018 | Amiante non détecté / - |
| <p>Réf dossier client : DAMMARIÉ LES LYS - 277 RUE DU LIEUTENANT MOISANT--01 - 15 A 101 SQUARE DE L'ABBAYE 77190 DAMMARIÉ LES LYS</p> <p>Réf échantillon client : DAMMARIÉ LES LYS - 277 RUE DU LIEUTENANT MOISANTP009 / Bâtiment collectif - Ensemble des zones impactées - Locaux communs - Ensemble des éléments impactés / Locaux vide-ordures Pelles vides-ordures Joint d'étanchéité</p> | | | | <p>Réf échantillon ITGA : IT071801-95</p> <p>Description ITGA : Mousse noire / Peinture en faible quantité</p> |
| ▶ Mousse noire + peinture en faible quantité non séparable | META | 1 | 03/01/2018 | Amiante non détecté / - |
| <p>Réf dossier client : DAMMARIÉ LES LYS - 277 RUE DU LIEUTENANT MOISANT--01 - 15 A 101 SQUARE DE L'ABBAYE 77190 DAMMARIÉ LES LYS</p> <p>Réf échantillon client : DAMMARIÉ LES LYS - 277 RUE DU LIEUTENANT MOISANTP010 / Bâtiment collectif - Ensemble des zones impactées - Locaux communs - Ensemble des éléments impactés / Locaux vide-ordures Pelles vides-ordures Joint</p> | | | | <p>Réf échantillon ITGA : IT071801-96</p> <p>Description ITGA : Mousse noire / Peinture / Colle polymère incolore avec poussières</p> |
| ▶ Mousse noire + peinture non séparable + colle polymère incolore avec poussières non séparable | META | 1 | 03/01/2018 | Amiante non détecté / - |

La reproduction de ce rapport n'est autorisée que sous sa forme intégrale ; ce rapport ne doit pas être reproduit partiellement sans l'approbation du laboratoire.

Sauf demande particulière et écrite du client, les échantillons sont conservés pendant 6 mois et les rapports pendant 2 ans.

RAPPORT SYNTHÉTIQUE D'ANALYSE NUMÉRO IT0717-126415 EN DATE DU 04/01/2018
RECHERCHE ET IDENTIFICATION D'AMIANTE SUR PRELEVEMENT(S) DE MATERIAU(X)

| Fraction analysée | Technique analytique | Nb de préparations | Date d'analyse | Résultat / Type d'amiante |
|--|----------------------|--------------------|----------------|---|
| <p>Réf dossier client : DAMMARIÉ LES LYS - 277 RUE DU LIEUTENANT MOISANT--01 - 15 A 101 SQUARE DE L'ABBAYE 77190 DAMMARIÉ LES LYS</p> <p>Réf échantillon client : DAMMARIÉ LES LYS - 277 RUE DU LIEUTENANT MOISANTP011 / Bâtiment collectif - Ensemble des zones impactées - Locaux communs - Ensemble des éléments impactés / Locaux vide-ordures Pelles vides-ordures Peinture</p> | | | | <p>Réf échantillon ITGA : IT071801-97</p> <p>Description ITGA : Peinture</p> |
| ► Peinture | META | 1 | 04/01/2018 | Amiante non détecté / - |
| <p>Réf dossier client : DAMMARIÉ LES LYS - 277 RUE DU LIEUTENANT MOISANT--01 - 15 A 101 SQUARE DE L'ABBAYE 77190 DAMMARIÉ LES LYS</p> <p>Réf échantillon client : DAMMARIÉ LES LYS - 277 RUE DU LIEUTENANT MOISANTP012 / Bâtiment collectif - Ensemble des zones impactées - Locaux communs - Ensemble des éléments impactés / Gaines vide-ordures Mur C Enduit Peinture</p> | | | | <p>Réf échantillon ITGA : IT071801-98</p> <p>Description ITGA : Enduit gris en vrac / Peintures multiples</p> |
| ► Enduit gris en vrac + peintures multiples non séparable | META | 1 | 04/01/2018 | Amiante non détecté / - |
| <p>Réf dossier client : DAMMARIÉ LES LYS - 277 RUE DU LIEUTENANT MOISANT--01 - 15 A 101 SQUARE DE L'ABBAYE 77190 DAMMARIÉ LES LYS</p> <p>Réf échantillon client : DAMMARIÉ LES LYS - 277 RUE DU LIEUTENANT MOISANTP013 / Bâtiment collectif - Ensemble des zones impactées - Locaux communs - Ensemble des éléments impactés / Gaines vide-ordures Mur E Enduit Peinture</p> | | | | <p>Réf échantillon ITGA : IT071801-99</p> <p>Description ITGA : Enduit plâtreux blanc en vrac / Peintures multiples</p> |
| ► Enduit plâtreux blanc en vrac + peintures multiples non séparable | META | 1 | 04/01/2018 | Amiante non détecté / - |
| <p>Réf dossier client : DAMMARIÉ LES LYS - 277 RUE DU LIEUTENANT MOISANT--01 - 15 A 101 SQUARE DE L'ABBAYE 77190 DAMMARIÉ LES LYS</p> <p>Réf échantillon client : DAMMARIÉ LES LYS - 277 RUE DU LIEUTENANT MOISANTP014 / Bâtiment collectif - Ensemble des zones impactées - Locaux communs - Ensemble des éléments impactés / Locaux vide-ordures Plafond Enduit Peinture</p> | | | | <p>Réf échantillon ITGA : IT071801-100</p> <p>Description ITGA : Enduit gris en vrac / Peinture</p> |
| ► Enduit gris en vrac + peinture non séparable | META | 1 | 03/01/2018 | Amiante non détecté / - |

La reproduction de ce rapport n'est autorisée que sous sa forme intégrale : ce rapport ne doit pas être reproduit partiellement sans l'approbation du laboratoire.

Sauf demande particulière et écrite du client, les échantillons sont conservés pendant 6 mois et les rapports pendant 2 ans.

RAPPORT SYNTHÉTIQUE D'ANALYSE NUMÉRO IT0717-126415 EN DATE DU 04/01/2018
RECHERCHE ET IDENTIFICATION D'AMIANTE SUR PRELEVEMENT(S) DE MATERIAU(X)

| Fraction analysée | Technique analytique | Nb de préparations | Date d'analyse | Résultat / Type d'amiante |
|--|----------------------|--------------------|----------------|--|
| <p>Réf dossier client : DAMMARIÉ LES LYS - 277 RUE DU LIEUTENANT MOISANT--01 - 15 A 101 SQUARE DE L'ABBAYE 77190 DAMMARIÉ LES LYS</p> <p>Réf échantillon client : DAMMARIÉ LES LYS - 277 RUE DU LIEUTENANT MOISANTP015 / Bâtiment collectif - Ensemble des zones impactées - Locaux communs - Ensemble des éléments impactés / Locaux vide-ordures Plafond Conduit</p> | | | | <p>Réf échantillon ITGA : IT071801-101</p> <p>Description ITGA : Matériau gris en vrac avec fibres visibles / Peinture</p> |
| <p>▶ Matériau gris en vrac avec fibres visibles + peinture non séparable</p> | MOLP | 2 | 03/01/2018 | Présence de fibres d'amiante / Chrysotile |
| <p>Réf dossier client : DAMMARIÉ LES LYS - 277 RUE DU LIEUTENANT MOISANT--01 - 15 A 101 SQUARE DE L'ABBAYE 77190 DAMMARIÉ LES LYS</p> <p>Réf échantillon client : DAMMARIÉ LES LYS - 277 RUE DU LIEUTENANT MOISANTP016 / Bâtiment collectif - Ensemble des zones impactées - Locaux communs - Ensemble des éléments impactés / Locaux vide-ordures Pelles vides-ordures Joint d'assemblage</p> | | | | <p>Réf échantillon ITGA : IT071801-102</p> <p>Description ITGA : Mousse noire / Peinture / Colle polymère incolore avec poussières</p> |
| <p>▶ Mousse noire + peinture non séparable + colle polymère incolore avec poussières non séparable</p> | META | 1 | 03/01/2018 | Amiante non détecté / - |
| <p>Réf dossier client : DAMMARIÉ LES LYS - 277 RUE DU LIEUTENANT MOISANT--01 - 15 A 101 SQUARE DE L'ABBAYE 77190 DAMMARIÉ LES LYS</p> <p>Réf échantillon client : DAMMARIÉ LES LYS - 277 RUE DU LIEUTENANT MOISANTP017 / Bâtiment collectif - Ensemble des zones impactées - Locaux communs - Ensemble des éléments impactés / Locaux vide-ordures Pelles vides-ordures Joint d'étanchéité</p> | | | | <p>Réf échantillon ITGA : IT071801-103</p> <p>Description ITGA : Mousse noire / Peinture / Colle polymère incolore avec poussières</p> |
| <p>▶ Mousse noire + peinture non séparable + colle polymère incolore avec poussières non séparable</p> | META | 1 | 03/01/2018 | Amiante non détecté / - |
| <p>Réf dossier client : DAMMARIÉ LES LYS - 277 RUE DU LIEUTENANT MOISANT--01 - 15 A 101 SQUARE DE L'ABBAYE 77190 DAMMARIÉ LES LYS</p> <p>Réf échantillon client : DAMMARIÉ LES LYS - 277 RUE DU LIEUTENANT MOISANTP018 / Bâtiment collectif - Ensemble des zones impactées - Locaux communs - Ensemble des éléments impactés / Locaux vide-ordures Pelles vides-ordures Joint</p> | | | | <p>Réf échantillon ITGA : IT071801-104</p> <p>Description ITGA : Mousse noire / Colle polymère incolore avec poussières</p> |
| <p>▶ Mousse noire non séparable + colle polymère incolore avec poussières</p> | META | 1 | 03/01/2018 | Amiante non détecté / - |

La reproduction de ce rapport n'est autorisée que sous sa forme intégrale : ce rapport ne doit pas être reproduit partiellement sans l'approbation du laboratoire.

Sauf demande particulière et écrite du client, les échantillons sont conservés pendant 6 mois et les rapports pendant 2 ans.

RAPPORT SYNTHÉTIQUE D'ANALYSE NUMÉRO IT0717-126415 EN DATE DU 04/01/2018
RECHERCHE ET IDENTIFICATION D'AMIANTE SUR PRELEVEMENT(S) DE MATERIAU(X)

| Fraction analysée | Technique analytique | Nb de préparations | Date d'analyse | Résultat / Type d'amiante |
|---|----------------------|--------------------|--|---------------------------|
| Réf dossier client : DAMMARIE LES LYS - 277 RUE DU LIEUTENANT MOISANT--01 - 15 A 101 SQUARE DE L'ABBAYE 77190 DAMMARIE LES LYS Réf échantillon client : DAMMARIE LES LYS - 277 RUE DU LIEUTENANT MOISANTP019 / Bâtiment collectif - Ensemble des zones impactées - Locaux communs - Ensemble des éléments impactés / Locaux vide-ordures Pelles vides-ordures Peinture | | | Réf échantillon ITGA : IT071801-105 Description ITGA : Peinture | |
| ► Peinture | META | 1 | 03/01/2018 | Amiante non détecté / - |

La reproduction de ce rapport n'est autorisée que sous sa forme intégrale : ce rapport ne doit pas être reproduit partiellement sans l'approbation du laboratoire.

Sauf demande particulière et écrite du client, les échantillons sont conservés pendant 6 mois et les rapports pendant 2 ans.

ATTESTATION(S)



réinventons / notre métier AXA

Votre attestation Responsabilité Civile

AXA France IARD atteste que :

**EXPERT HABITAT ET INDUSTRIE INGENIERIE
21 ROUTE D'ALBERT
62450 AVESNES LES BAPAUME**

Est titulaire du contrat d'assurance n° 10063271004 ayant pris effet le 01/03/2018.
Ce contrat garantit les conséquences pécuniaires de la Responsabilité civile pouvant lui incomber du fait de l'exercice des activités suivantes :

DIAGNOSTICS TECHNIQUES IMMOBILIERS OBLIGATOIRES, REALISES DANS LE CADRE DE LA CONSTITUTION DU DOSSIER TECHNIQUE IMMOBILIER ET/ OU AUTRES DIAGNOSTICS ET MISSIONS REALISEES EN DEHORS DU DOSSIER TECHNIQUE, TELS QUE FIGURANT DANS LA LISTE LIMITATIVE CI-DESSOUS :

ETAT MENTIONNANT LA PRESENCE OU L'ABSENCE DE MATERIAUX CONTENANT DE L'AMIANTE

DIAGNOSTIC TECHNIQUE AMIANTE

DIAGNOSTIC AMIANTE PARTIES PRIVATIVES

CONTROLE PERIODIQUE (AMIANTE)

CONTROLE VISUEL APRES TRAVAUX (PLOMB - AMIANTE)

REPERAGE AMIANTE AVANT/ APRES TRAVAUX ET DEMOLITION

REPERAGE AMIANTE ET D'HAP SUR SURFACE BITUMEE ET ENROBES

DIAGNOSTIC PLOMB DANS L'EAU

CONSTAT DES RISQUES D'EXPOSITION AU PLOMB (CREP)

DIAGNOSTIC DE RISQUE D'INTOXICATION AU PLOMB DANS LES PEINTURES (DRIPP)

RECHERCHE DE PLOMB AVANT TRAVAUX / DEMOLITION

ETAT RELATIF A LA PRESENCE DE TERMITES

ETAT PARASITAIRES (MESURES, VILLETES, LYCTUS)

INFORMATION SUR LA PRESENCE DE RISQUE DE MERULE (LOI ALUR)

MESURAGE LOI CARREZ ET LOI BOUTIN

CALCULS DES MILLIEMES - TANTIEMES DE COPROPRIETE ET REALISATION DE PLANS ASSOCIES SELON LES TEXTES SUIVANTS : LOI 65-557 DU 10 JUILLET 1965, DECRET 67-223 DU 17 MARS 1967, DECRET 2004- 479 du 27 mai 2004 ET SUIVANTS FIXANT LE STATUT DE LA COPROPRIETE DES IMMEUBLES BATS.

ETAT DE L'INSTALLATION INTERIEURE DE GAZ

ETAT DES RISQUES NATURELS, MINIERES ET TECHNOLOGIQUES (ENRNM)

DIAGNOSTIC DE PERFORMANCE ENERGETIQUE

DPE INDIVIDUEL POUR MAISONS INDIVIDUELLES, APPARTEMENTS ET LOTS TERTIAIRES AFFECTES A DES IMMEUBLES A USAGE PRINCIPAL D'HABITATION, AINSI QUE LES ATTESTATIONS DE PRISE EN COMPTE DE LA REGLEMENTATION THERMIQUE.

ETAT DE L'INSTALLATION INTERIEURE D'ELECTRICITE.

ETUDE REGLEMENTATION THERMIQUE 2005 ET 2012.

DOCUMENT ETABLI A L'ISSUE DU CONTROLE DES INSTALLATIONS D'ASSAINISSEMENT NON COLLECTIF

DIAGNOSTIC ASSAINISSEMENT AUTONOME ET COLLECTIF

ETAT DES LIEUX LOCATIFS

DIAGNOSTIC DE SECURITE PISCINE

CERTIFICAT DE DECENDE ET CERTIFICAT DE TRAVAIL DE REHABILITATION

DIAGNOSTIC POUR OBTENTION DE PRET A TAUX ZERO

INFILTROMETRIE - MESURES DE PERMEABILITE DU BATIMENT ET DES RESEAUX AERAIQUES

THERMOGRAPHIE INFRAROUGE

DIAGNOSTIC RADON : UNIQUEMENT POUR MAISONS INDIVIDUELLES ET IMMEUBLES D'HABITATION, A L'EXCLUSION DES ERP.

DIAGNOSTIC DANS LE CADRE DE LA LOI SRU AVANT MISE EN COPROPRIETE

DIAGNOSTIC DECHETS DE CHANTIER - ARTICLES R 111-43 A R 111-49 DU CODE DE LA CONSTRUCTION ET DE L'HABITATION

DOCUMENT UNIQUE D'EVALUATION DES RISQUES COPROPRIETE - Articles L 230-2, III, R 230-1 DU CODE DU TRAVAIL

DIAGNOSTIC TECHNIQUE GLOBAL (DTG) POUR LES COPROPRIETES - LOI N° 2014-366 POUR L'ACCES AU LOGEMENT ET UN URBANISME RENOVE « ALUR », A L'EXCLUSION DE MISSIONS RELEVANT D'UN PROFESSIONNEL DE LA VENTE OU DE LA LOCATION DE BIENS IMMOBILIERS.

DIAGNOSTIC ACCESSIBILITE HANDICAPES

EXPERTISE EN VALEUR VENALE ET LOCATIVE (SOUS RESERVE D'OBTENTION DE FORMATION)

ETAT DESCRIPTIF DE DIVISION

La garantie Responsabilité civile professionnelle s'exerce à concurrence de 5 000 000 € par année d'assurance.

La présente attestation est valable du 01/03/2018 au 01/01/2019 et ne peut engager l'assureur au-delà des limites et conditions du contrat auquel elle se réfère.
Ce contrat permet à l'assuré de satisfaire à l'obligation d'assurance de responsabilité civile professionnelle résultant des dispositions de l'article R273-2 du Code de la Construction et de l'Habitation (décret n° 2006-1131 du 5 septembre 2006 relatif aux diagnostics techniques immobiliers) pour l'établissement des documents visés à l'article L271-4 du dit Code.
L'assuré doit être titulaire d'une certification de compétence en cours de validité délivrée par un organisme accrédité dans le domaine de la construction ou employer des salariés ou être constitué de personnes physiques qui disposent de ladite certification de compétence en cours de validité pour l'établissement des documents visés aux articles L271-4 et L134-1 du code de la Construction et de l'Habitation.
A défaut la garantie n'est pas acquise.

Le présent document, établi par AXA, est valable jusqu'au 01/01/2019 sous réserve du paiement des cotisations. Il a pour objet d'attester l'existence d'un contrat. Il ne constitue toutefois pas une présomption d'application des garanties et ne peut engager AXA au-delà des clauses, conditions et limites du contrat auquel il se réfère. Les exceptions de garantie opposables au souscripteur le sont également aux bénéficiaires de l'indemnité (résiliation, nullité, règle proportionnelle, exclusions, déchéances, ...).

Toute adjonction autre que le cachet et la signature du représentant de la Société est réputée non écrite.

Fait à Pessac, le 15/02/2018 - Pour la Compagnie,

VD ASSOCIES
81, Bd Pierre Premier
33110 LE BOUSCAT
RCS 794 672 238 ORIAS : 13010220
Tél. : 05 56 30 95 75

PEFC 10-31-1483 / Contrôle PEFC
N° 100470212 00001 001

CERTIFICAT DE COMPETENCES

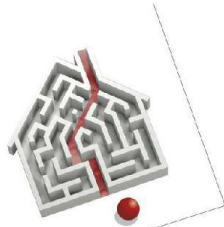

Certificat de compétences Diagnostic Immobilier

N° CPDI4433 Version 002

Je soussigné, Philippe TROYAUX, Directeur Général d'I.Cert, atteste que :

Monsieur GOLIAS Thomas

Est certifié(e) selon le référentiel I.Cert dénommé CPE DI DR 01, dispositif de certification de personnes réalisant des diagnostics immobiliers pour les missions suivantes :

| | |
|-----------------------------|---|
| Amiante sans mention | Amiante Sans Mention* Date d'effet : 13/10/2017 - Date d'expiration : 12/10/2022 |
| Plomb | Plomb : Constat du risque d'exposition au plomb Date d'effet : 16/06/2017 - Date d'expiration : 15/06/2022 |

En foi de quoi ce certificat est délivré, pour valoir et servir ce que de droit.
Edité à Saint-Grégoire, le 31/01/2018.

* Missions de repérage des matériaux et produits de la liste A et des matériaux et produits de la liste B et évaluations périodiques de l'état de conservation des matériaux et produits de la liste A dans les bâtiments autres que ceux relevant de la mention.
**Missions de repérage des matériaux et produits de la liste A et des matériaux et produits de la liste B et évaluations périodiques de l'état de conservation des matériaux et produits de la liste A dans des immeubles de grande hauteur, dans des établissements recevant du public dépendant aux catégories 1 à 4, dans des immeubles de travail hébergeant plus de 300 personnes ou dans des bâtiments industriels. Missions de repérage des matériaux et produits de la liste C. Les examens visuels à l'issue des travaux de retrait ou de confinement.

Arrêté du 21 novembre 2006 modifié définissant les critères de certification des compétences des personnes physiques opérant des constats de risque d'exposition au plomb, des diagnostics du risque d'intoxication par le plomb des peintures ou des contrôles après travaux en présence de plomb, et les critères d'accréditation des organismes de certification - Arrêté du 25 juillet 2016 définissant les critères de certification des compétences des personnes physiques opérant des repérages, d'évaluation périodique de l'état de conservation des matériaux et produits contenant du formaldéhyde, et des examens visuels après travaux dans les immeubles bâtis et les critères d'accréditation des organismes de certification - Arrêté du 30 octobre 2006 modifié définissant les critères de certification des compétences des personnes physiques réalisant l'état de la présence de termites dans le bâtiment et les critères d'accréditation des organismes de certification - Arrêté du 16 octobre 2006 modifié définissant les critères de certification des personnes physiques réalisant le diagnostic de performance énergétique ou l'installation de pompe à chaleur et les critères d'accréditation des organismes de certification - Arrêté du 6 avril 2007 modifié définissant les critères de certification des compétences des personnes physiques réalisant l'état de l'installation intérieure de gaz et les critères d'accréditation des organismes de certification - Arrêté du 8 juillet 2008 modifié définissant les critères de certification des compétences des personnes physiques réalisant l'état de l'installation intérieure d'électricité et les critères d'accréditation des organismes de certification.



Certification de personnes
Diagnostic Immobilier
Portée disponible sur www.icert.fr

Parc EDONIA - Bâtiment G - Rue de la Terre Victoria - 35760 Saint-Grégoire



CPEDI FR 11 rev13

LOCAL VO EXT

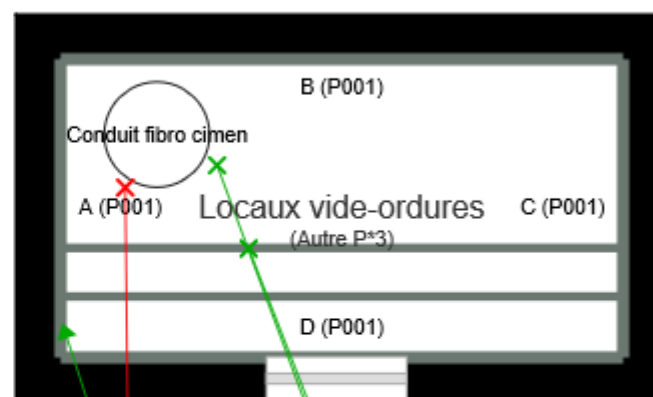

DAMMARIE LES LYS - 277 RUE DU LIEUTENANT MOISANTP003

DAMMARIE LES LYS - 277 RUE DU LIEUTENANT MOISANTP004

DAMMARIE LES LYS - 277 RUE DU LIEUTENANT MOISANTP001

DAMMARIE LES LYS - 277 RUE DU LIEUTENANT MOISANTP002

1ER DEMI PALIER

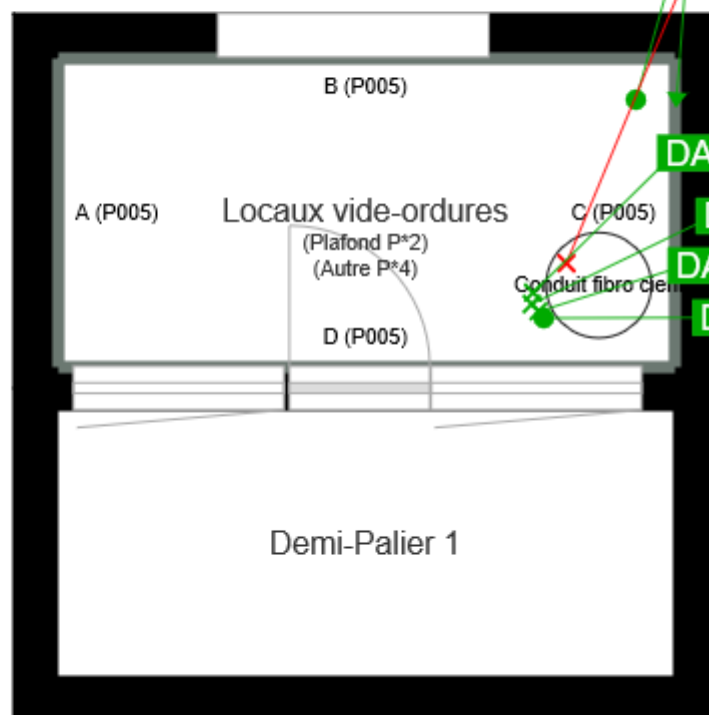

DAMMARIE LES LYS - 277 RUE DU LIEUTENANT MOISANTP005

DAMMARIE LES LYS - 277 RUE DU LIEUTENANT MOISANTP006

DAMMARIE LES LYS - 277 RUE DU LIEUTENANT MOISANTP007

DAMMARIE LES LYS - 277 RUE DU LIEUTENANT MOISANTP008

DAMMARIE LES LYS - 277 RUE DU LIEUTENANT MOISANTP009

DAMMARIE LES LYS - 277 RUE DU LIEUTENANT MOISANTP010

DAMMARIE LES LYS - 277 RUE DU LIEUTENANT MOISANTP011

DERNIER DEMI PALIER

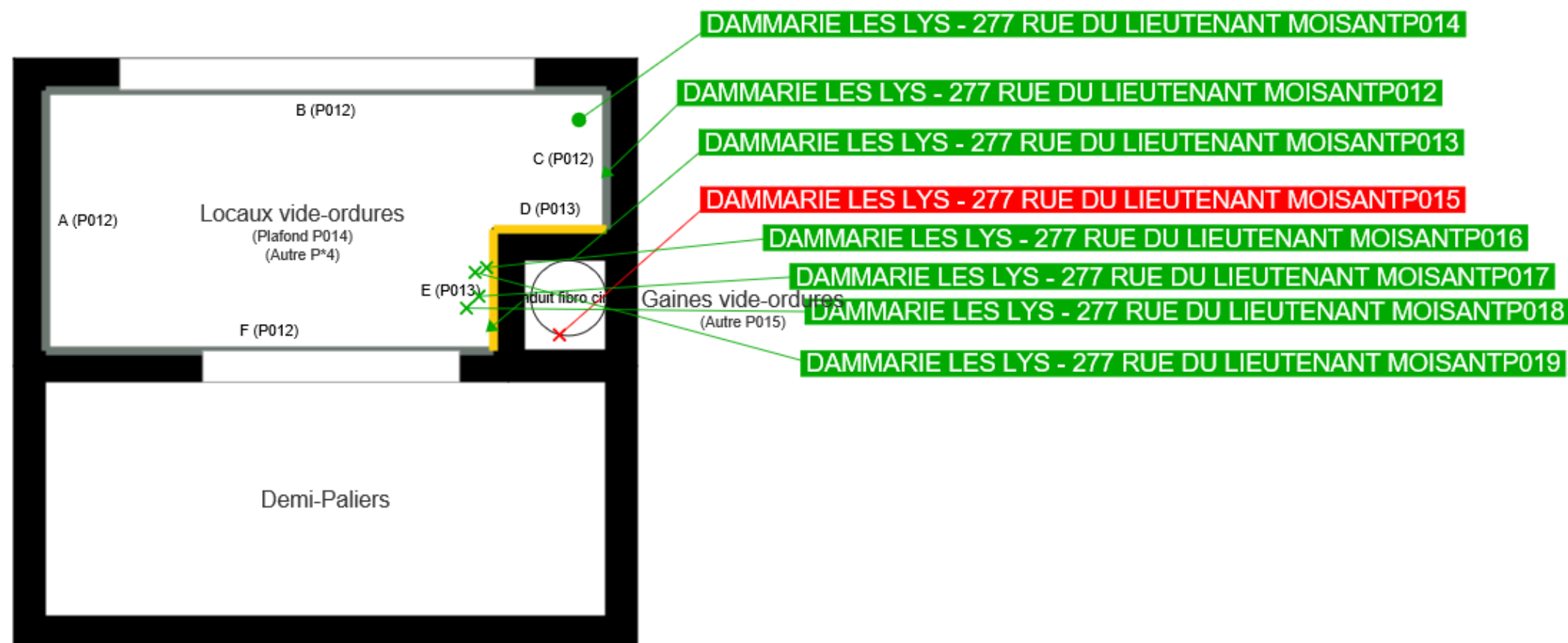

| | |
|--|--|
| | Murs périphériques / Plaques de plâtre |
| | Murs Bois |
| | Murs Brique |
| | Murs Béton brut |
| | Cloisons Plaques de plâtre |
| | Murs carreaux de plâtre |
| | Murs Béton / Enduit |
| | Murs porteurs et/ou mur de refend / Plaques de plâtre |
| | Murs périphériques / Doublage (plaque de plâtre + isolant) |
| | Torchis |
| | Murs Amiantés |
| | Murs Brique / Enduit |
| | Murs Brique plâtrière |
| | Murs Pierre |

| | |
|--|---|
| | Prélèvements de sol amiantés |
| | Prélèvements de sol non amiantés |
| | Prélèvements de plafonds amiantés |
| | Prélèvements de plafonds non amiantés |
| | Prélèvements de murs amiantés |
| | Prélèvements de murs non amiantés |
| | Autres types de prélèvements amiantés |
| | Autres types de prélèvements non amiantés |
| | Sol amianté |
| | Plafond amianté |
| | Sol et Plafond amiantés |